# Heyamoli

Laz

*nach Tutarchela*

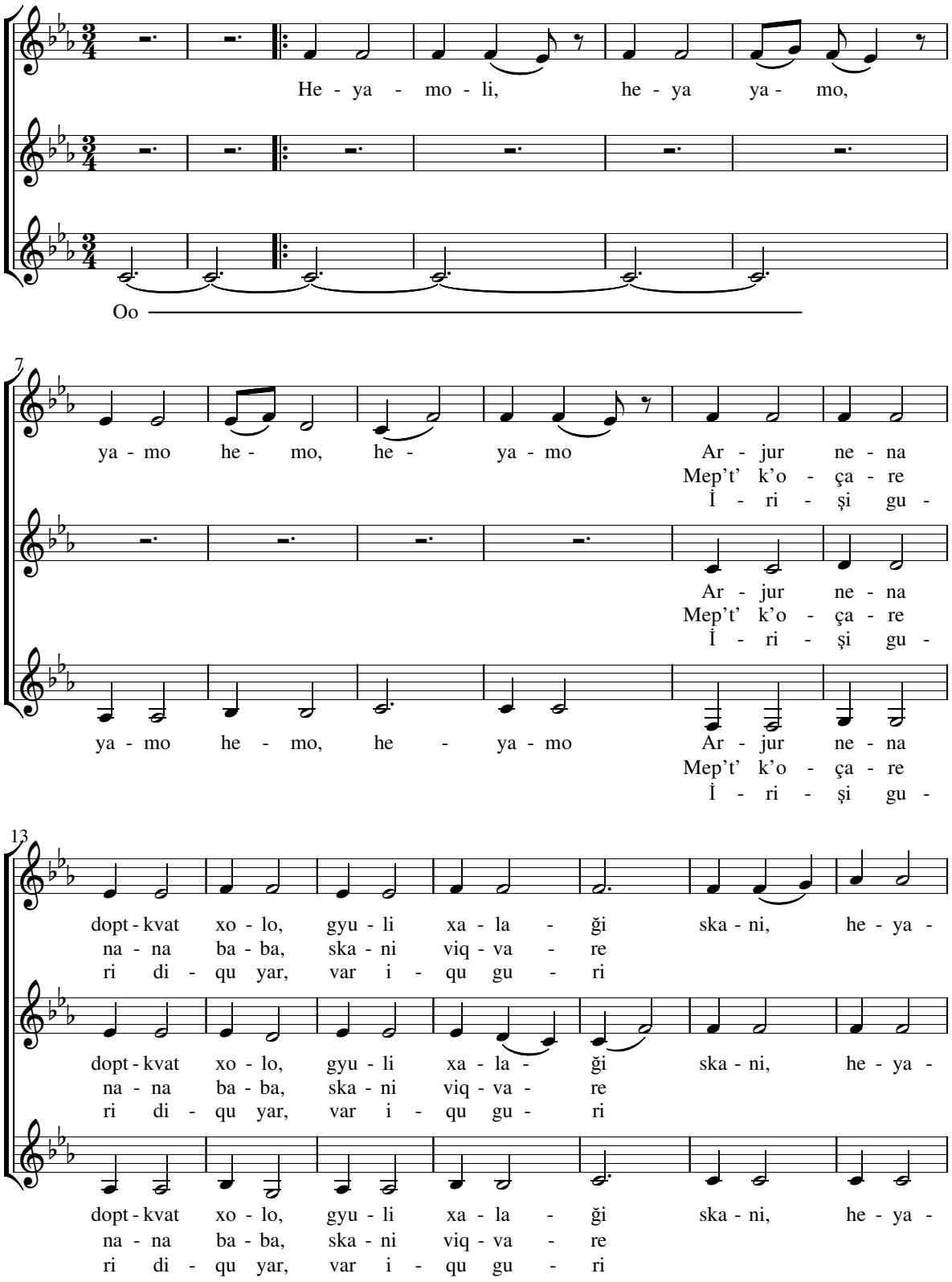

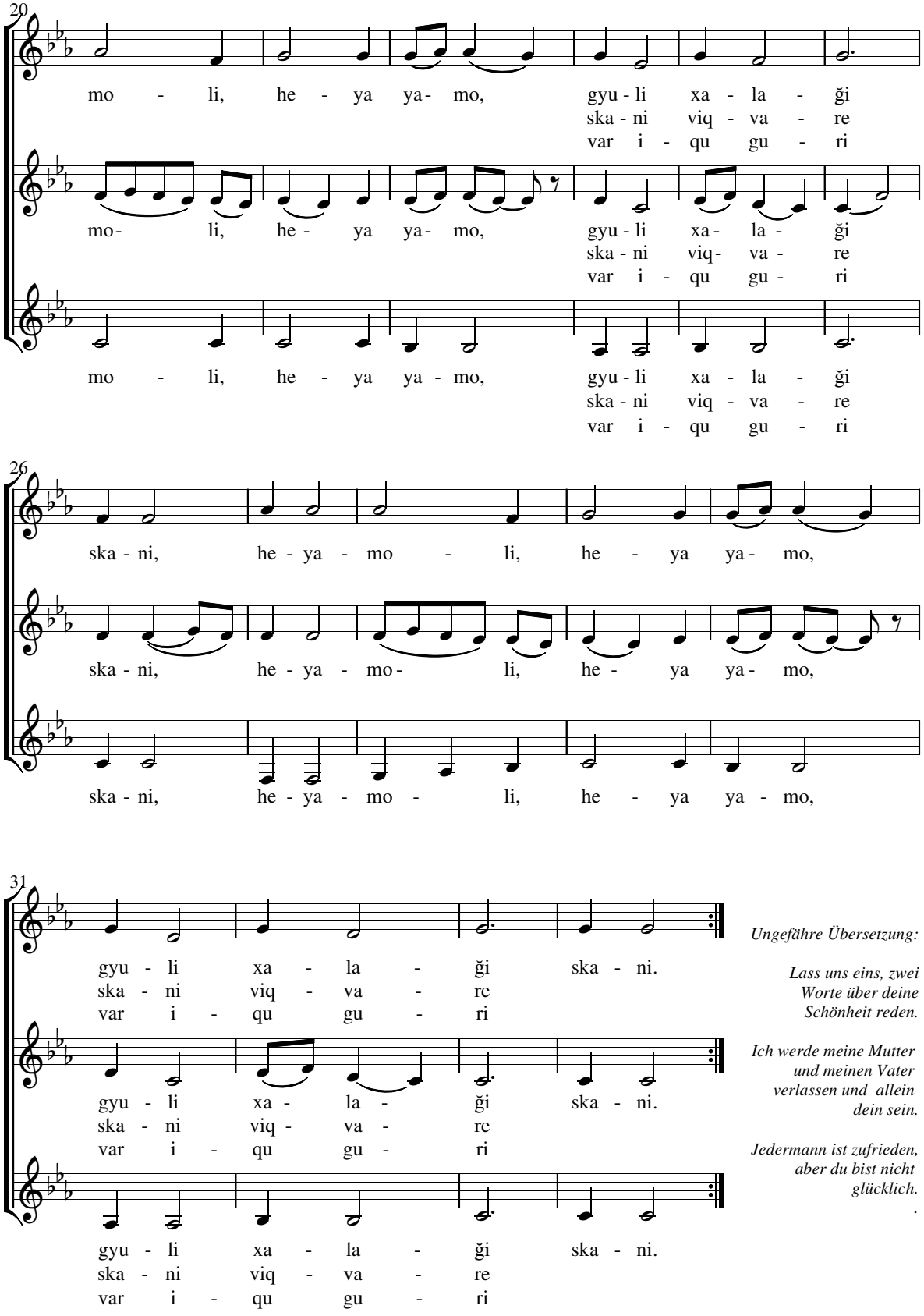


*Ungefähre Übersetzung:*

*Lass uns eins, zwei*
*Worte über deine*
*Schönheit reden.*

*Ich werde meine Mutter*
*und meinen Vater*
*verlassen und allein*
*dein sein.*

*Jedermann ist zufrieden,*
*aber du bist nicht*
*glücklich.*

.